Käyttäytymistieteellisen tiedekunnan palautejärjestelmä
(Toimintakäsikirjan luku B. 2.4.8.)

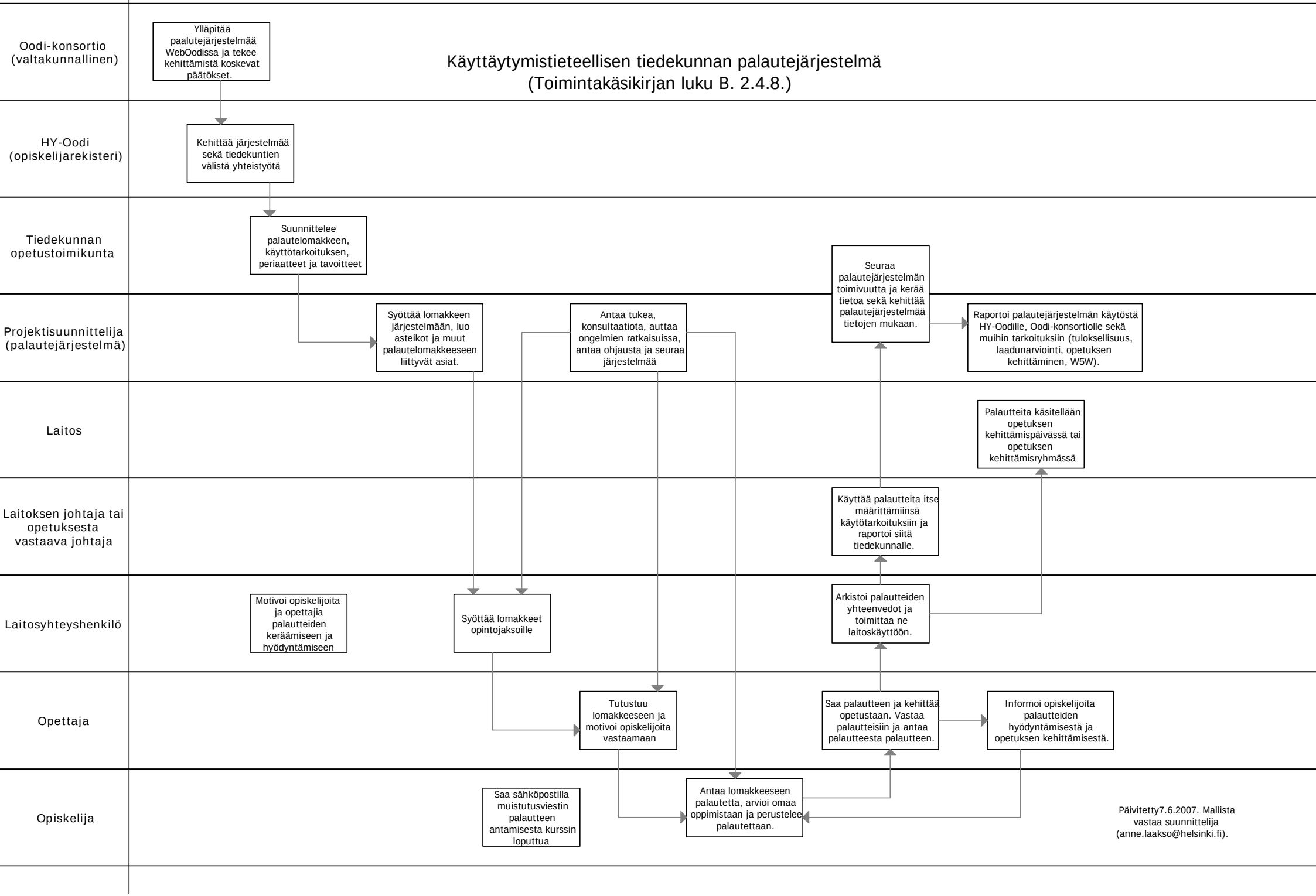

Päivitetty7.6.2007. Mallista vastaa suunnittelija (anne.laakso@helsinki.fi).