

# ALCALDÍA MUNICIPAL DE PALMIRA

## Secretaría de Salud

**RAUL ALFREDO ARBOLEDA MÁRQUEZ**

**Alcalde**

**GIOVANNI STORINO PALACIO**

**Secretario de Salud**



- **PROCESOS IMPORTANTES**
- **TRÁMITES IMPORTANTES**
- **ESTRUCTURA ORGANIZACIONALES**
- **LOGROS SIGNIFICATIVOS**
- **PROYECTOS Y PROGRAMAS**



## Secretaría de Salud

### Salud Pública



### Aseguramiento, Garantía de Prestación de Servicios de Salud y Administrativa- Financiera

Salud subsidiada  
Salud oferta  
Auditoría SOGC  
SIAU  
FLS  
Interventoría



## Nombre

Aseguramiento

Atención de quejas en la prestación de los servicios de salud

Atención de queja sanitaria

Visitas para concepto sanitario

Atención, trámite y gestión de proyectos de agua y saneamiento básico

Licencias de inhumación

Programa de Protección Social del Adulto Mayor



# ESTRUCTURA ORGANIZACIONALES

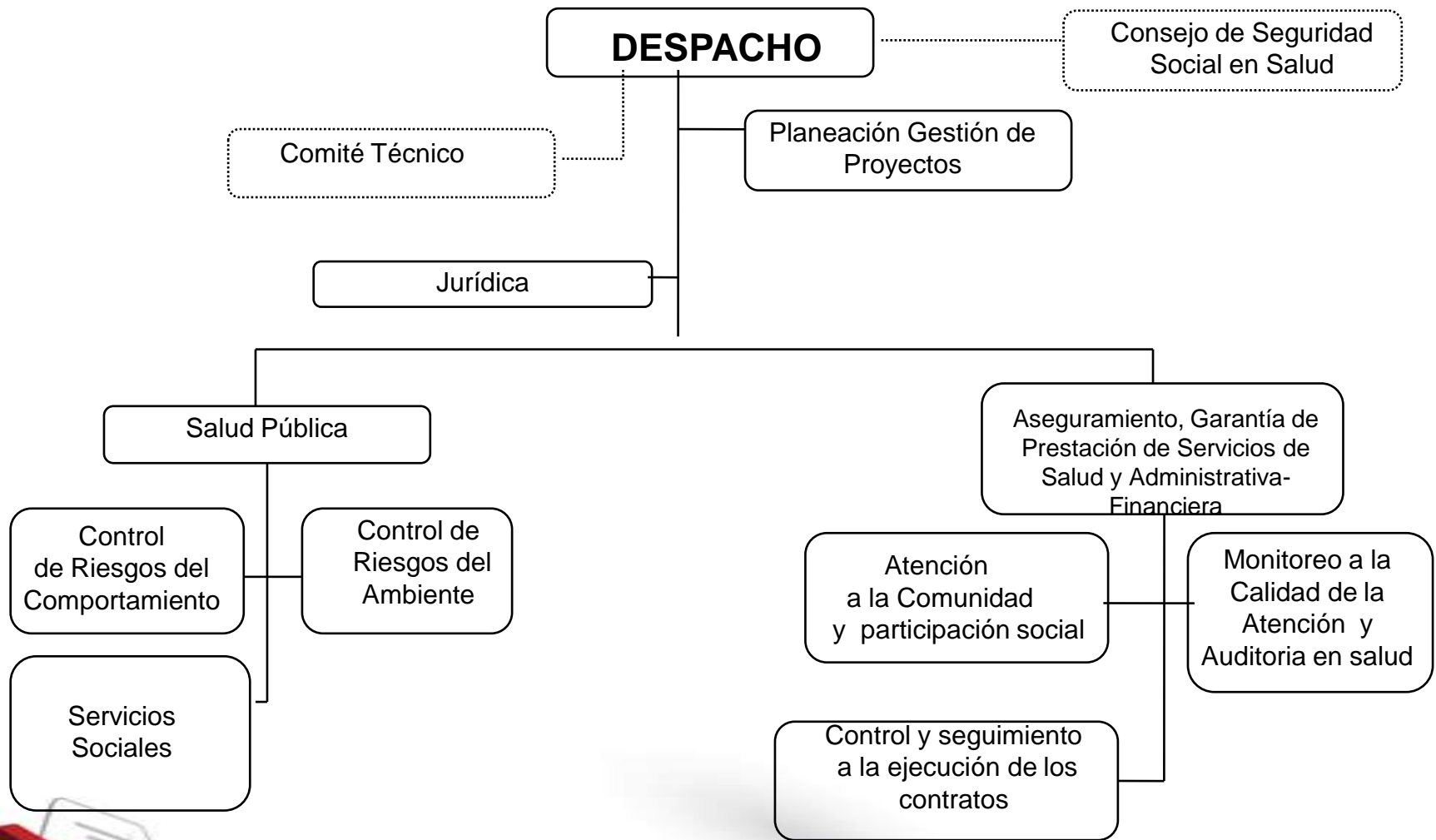

# PROGRAMA DE PROTECCION SOCIAL AL ADULTO MAYOR

Beneficiarios	Monto / beneficiario	Devoluciones	Invertido enero, febrero y marzo
3.153	75.000/mes	210	\$ 945.900.000

**Reemplazos:**

**61**

**Pendientes:**

**19**

**Inversión programada 2008:**

**\$ 2.837.700.000**



# Programa de Alimentación Complementaria para el adulto mayor Juan Luís Londoño de la Cuesta

**Beneficiarios: 742 adultos mayores**

**Comedores**

**595 beneficiarios**

**(La Emilia, San Pedro  
y Coronado)**

**147 paquetes  
alimentarios/mes**



## Otros programas del adulto mayor:

- Entrega de 150 **prótesis dentales**.
- Adquisición e implementación del **Software** de priorización y depuración de la base de datos de los potenciales beneficiarios del programa PPSAM.
- Coordinación y acompañamiento en el **Evento** “Nuevo Comienzo Otro Motivo para Vivir” (800 adultos mayores).





## Programa de Salud Sexual y Reproductiva

- Coordinación del **comité** municipal intersectorial de promoción y prevención del **VIH/SIDA e ITS** y **capacitación** de pacientes, madres cabeza de hogar y representantes de medios de comunicación.
- Total pacientes al finalizar el 2007: **37**
- Pacientes fallecidos en el 2007: **16**
- Pacientes nuevos en el 2008: **14**



## Programa de enfermedades transmisibles:

- Tuberculosis
  - Al finalizar el año 2007 **98** casos
  - Casos nuevos año 2008 **26**



## Programas de Salud Mental y Convivencia Pacífica:

- Coordinación del **comité** municipal de Salud Mental y Convivencia Pacífica.
- Participación en la **red** de educadores para la prevención de sustancias psicoactivas.



## Programa PAI:

- **7 capacitaciones** a IPS en lineamientos **PAI**
- **1 Jornada Municipal de Vacunación** y vacunación permanente en puestos y centros de salud.
- Inspección, vigilancia y control al programa y la **cadena de frío** en las IPS
- Gestión para la consecución y distribución de los **carnés internacionales** en 4 IPS y el Aeropuerto Alfonso Bonilla Aragón
- Organización y coordinación de la Jornada de **vacunación contra influenza** en las áreas de inundación.



## Comité de Recursos Humanos en Salud

- Evaluación de los **programas de salud** de los proyectos de capacitación de personal para salud en Centra 2000 E.A.T., Ideinsa, Clínica Maranatha y Porvenir.
- Concepto de pertinencia a 5 programas de Centra 2000 E.A.T. y remitidos para evaluación y concepto al Comité Nacional de Recursos Humanos en Salud.



## Jurídica

- Requerimientos de usuarios: **87**
- Acciones de tutela: **71**
- Falladas a favor del Municipio: **100%**
- Impugnadas: **6**
- Falladas en 2da instancia a favor: **6**



## Consejo Territorial de Seguridad Social en Salud

- Posesión de los nuevos consejeros
- Celebración de tres reuniones para el análisis del Plan Territorial de Salud



## **Dirección del Sistema General de Seguridad Social en Salud a nivel local:**

- Asesoría a las E.S.E.s para la elección de los nuevos **miembros** de las Juntas Directivas
- **Capacitación** al personal de Enfermería en la Ley 911 de 2004, Responsabilidad Civil.
- **Inspección, vigilancia y control a IPS** en lo relacionado al funcionamiento de los programas.
- Elaboración del **Plan Territorial de Salud**.





## SISTEMA INTEGRAL DE INFORMACION EN SALUD

- UPGD que reportan: **24**
- Cumplimiento de la notificación: **98%**
- Incremento de ENOs respecto 2007: **30%**
- COVEs realizados: **5**
- Cierres temporales por varicela: **7**



## Vigilancia en Salud Pública:

- Seguimiento a los casos de **varicela** (I.E. Ana de Jesús Romero, Colegio San José Campestre y barrio Zamorano), casos de mortalidad materna.



## Calidad del Agua para consumo

Zona	No. de muestras	Aceptable (%)
Urbana	25	100
Rural	45	22

## Calidad del Agua de uso recreacional

Zona	No. de muestras	Aceptable (%)
Piscina	25	100



## Saneamiento ambiental

**Factores de riesgo del consumo**

Vigilancia a 135 establecimientos de comercio: 102 (75%) con concepto favorable.

**Factores de riesgo de salud ocupacional**

- Vigilancia de 12 clínicas, consultorios veterinarios y/o peluquerías caninas.
- 25 visitas de salud ocupacional de inspección, vigilancia y control centros de estéticas, salones de belleza, peluquerías.
- 365 visitas de salud ocupacional a empresas de diferentes actividades económicas como talleres, tiendas, almacenes, con el apoyo de los estudiantes de CENTRA 2.000.



## Saneamiento ambiental (Zoonosis):

Animales vacunados contra la rabia: 18.229 (cobertura 74%).

Exposiciones rábicas: 162

Animales observados  
81

Recolección de animales callejeros: 52



## Saneamiento ambiental (ETV):

Casos de dengue: 105

Viviendas protegidas  
(Control de foco): 36.584



# Saneamiento ambiental (IVC de los alimentos):

## Alimentos decomisados

Producto	Cantidad
Cerdos	7
Azúcar en bulto	57
Panela en pacas	36
Miel de purga en bulto	16
Leche en polvo en tarro	203



## **Saneamiento ambiental (IVC de los alimentos):**

Capacitación a manipuladores de alimentos:  
940 personas capacitadas

4 investigaciones a enfermedades transmitidas  
por alimentos con 43 personas afectadas.





## Aseguramiento:

- Afiliados al régimen subsidiado el **1 de enero de 2008:**
  - Subsidios totales 91.852
  - Subsidios parciales 50.000
- Afiliados al régimen subsidiado al **15 de junio de 2008:**
  - Subsidios totales 95.388
  - Subsidios parciales 50.000



## Contratación del régimen subsidiado

Periodo contratado	Cobertura	Valor
Enero 1 a marzo 31 de 2008	Plena	5.255.864.428,80
	Parcial	1.123.650.000
Abril 1 de 2008 a marzo 31 de 2009	Plena	17.602.605.990,00
	Parcial	3.590.105.625
<b>Total</b>		<b>27.572.226.043,80</b>



## Pagos realizados en el 2008 a las EPS-S

Vigencia	Valor
2007	3.543.735.622,00
2008	5.817.635.779,61
<b>Total</b>	<b>9.361.371.401,61</b>



## Contratación para población pobre no asegurada

Entidad	Periodo contratado	Valor
HSVP	Marzo 28 a octubre 27 de 2008	\$809.000.000
HROB	Marzo 3 a octubre 2 de 2008	\$2.000.000.000
<b>Total</b>		<b>2.809.000.000</b>



## Alimentación escolar

6.747 estudiantes de secundaria  
\$199.981.080

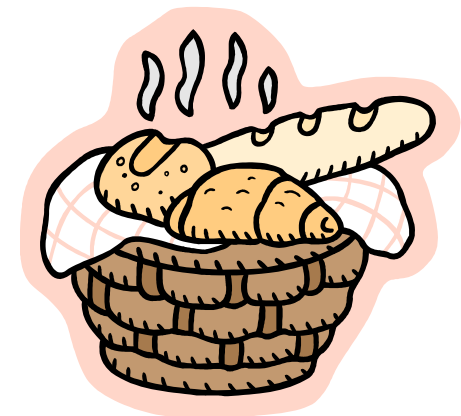

## Agua potable y saneamiento básico

DESCRIPCION ACTIVIDAD	No. Actividades	Valor total
Acueductos Rurales intervenidos en adecuación y construcción	7	1.046.177.813
Alcantarillados rurales intervenidos para extensión de Red	7	847.180.708
Extensión de red acueducto y reposición (Urbano)	2	12.787.681
Construcción y Reposición alcantarillado (Urbano)	2	97.000.000
Adecuación plantas de tratamiento de aguas residuales rurales	4	55.601.503
Mantenimiento y limpieza sistemas de acueducto	3	33.180.726
Suministro y adecuación sistemas de bombeo	2	5.378.400
<b>Total</b>		<b>2.097.306.831</b>



## Agua potable y saneamiento básico



**Red alcantarillado y  
acometidas domiciliarias**  
Alfonso López



**Equipo Vaccon para limpieza de  
alcantarillado**



## Agua potable y saneamiento básico



**Limpieza y Mantenimiento Laguna oxidación Chontaduro**



**Adecuación Planta Tratamiento Agua Potable Vda. Gualanday**





## Agua potable y saneamiento básico



**Asistencia técnica manejo planta de tratamiento de aguas residuales**



**Socialización proyectos de inversión con la comunidad**



## Otras actividades de participación

Gobierno en Mi Barrio:

**Simón Bolívar** 6.084 actividades

**Urbanización Rio Nima** (Tienda Nueva) 1.452 actividades

**Barrio Colombia** 1.728 actividades

• Brigada de salud en **Teatino** 332 actividades

• Actividad recreativa en el **River View Park** 600 niños



## Otras actividades de participación



**Brigada de Salud en Teatino**



## Otras actividades de participación



**Gobierno en Mi Barrio**





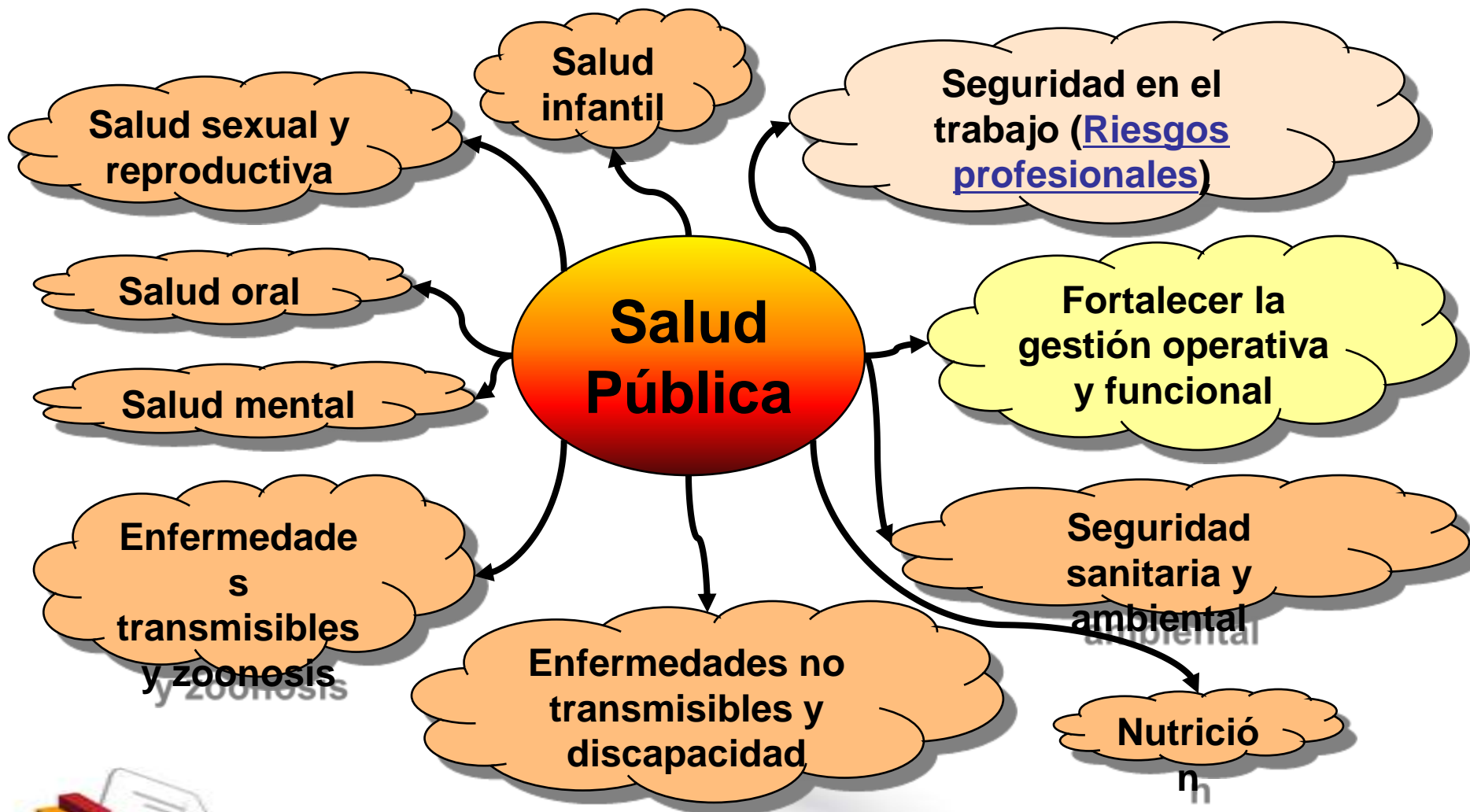

# Salud Pública

Entidad	Periodo contratado	Valor
HROB	Julio 29 a diciembre 28 de 2008	\$1.117.705.106



PROGRAMAS / FUENTES	Recursos del balance	Propios, ICLD y otros	SGP	Fosyga/Etesa	Total
<b>Salud Pública</b>	<b>256.044.999</b>	<b>50.000.000</b>	<b>954.664.798</b>	<b>226.826.614</b>	<b>1.487.536.411</b>
Salud Infantil			100.000.000		100.000.000
Salud oral		20.000.000	89.723.444		109.723.444
Salud nutricional			115.902.447		115.902.447
Salud sexual y reproductiva			130.000.000		130.000.000
Salud mental	8.500.000		100.000.000		108.500.000
Enfermedades transmisibles y zoonosis			131.602.292		131.602.292
Enfermedades crónicas no transmisibles			110.436.615	226.826.614	337.263.229
Seguridad sanitaria y ambiental			80.000.000		80.000.000
Seguridad en el trabajo y disminuir las enfermedades de origen laboral		30.000.000			30.000.000
Emergencias y desastres					-
Gestión para el desarrollo operativo y funcional del Plan del Plan Territorial			97.000.000		97.000.000
Salud para el adulto mayor	86.978.174				86.978.174
Alimentación y nutrición	44.959.450				44.959.450
Prevención y control de zoonosis	8.700.000				8.700.000
Prevención y control de ETV	48.870.996				48.870.996
Programa de vigilancia en salud pública y control sobre factores de riesgo	23.802.838				23.802.838
Control de factores de riesgo en salud ocupacional	34.233.541				34.233.541
<b>Régimen subsidiado</b>	<b>6.826.399.418</b>	<b>2.112.037.419</b>	<b>12.939.709.183</b>	<b>11.774.581.457</b>	<b>33.652.727.477</b>
Aseguramiento y ampliación	6.826.399.418	2.112.037.419	12.939.709.183	11.774.581.457	33.652.727.477
<b>Prestación de servicios</b>	<b>357.335.796</b>	<b>-</b>	<b>3.114.640.182</b>	<b>416.091.110</b>	<b>3.888.067.088</b>
Oferta de servicios	357.335.796		2.809.147.567	416.091.110	3.582.574.473
Aportes patronales			305.492.615		305.492.615
<b>Otros programas de inversión</b>	<b>-</b>	<b>-</b>	<b>-</b>	<b>-</b>	<b>-</b>
Promoción social					
<b>Alimentación y nutrición</b>	<b>14.459.060</b>	<b>-</b>	<b>264.895.410</b>	<b>-</b>	<b>279.354.470</b>
Alimentación y nutrición	14.459.060		264.895.410		279.354.470
<b>TOTAL</b>	<b>7.454.239.273</b>	<b>2.162.037.419</b>	<b>17.273.909.573</b>	<b>12.417.499.181</b>	<b>39.307.685.446</b>





<b>PROGRAMAS / FUENTES</b>	<b>Recursos del balance</b>	<b>SGP</b>	<b>Total</b>
<b>Suministro de agua potable</b>	<b>468.861.465</b>	<b>895.289.000</b>	<b>1.364.150.465</b>
Mantenimiento, limpieza y adecuación sistemas de bombeo	1.495.176		1.495.176
Diseño, construcción, mejorameinto y rehabilitación sistemas de acueducto	381.337.053	595.289.000	976.626.053
Suministro de materiales y equipos a sistemas de acueductos	11.430.310	100.000.000	111.430.310
Asistencia técnica y control de la calidad del agua	22.953.427	100.000.000	122.953.427
Mantenimiento, limpieza y adecuación sistemas electromecánico y redes de acueducto	51.645.499	100.000.000	151.645.499
<b>Alcantarillados y/o sistemas de disposición de aguas residuales</b>	<b>987.392.812</b>	<b>1.292.868.592</b>	<b>2.280.261.404</b>
Mantenimiento, limpieza y adecuación sistemas de alcantarillado y pozos sépticos	158.623.791	100.000.000	258.623.791
Diseño, construcción, mejorameinto y rehabilitación sistemas de recolección, transporte y tratamiento de aguas residuales	675.188.339	1.092.868.592	1.768.056.931
Asistencia técnica y control sistemas de alcantarillado y tratamiento aguas residuales		100.000.000	100.000.000
Adquisición equipos de bombeo y materiales para alcantarillado	153.580.682		153.580.682
<b>Otros programas de inversión</b>	<b>50.000.000</b>	<b>500.000.000</b>	<b>550.000.000</b>
Subsidios servicios públicos saneamiento básico	50.000.000	500.000.000	550.000.000
<b>TOTAL</b>	<b>1.506.254.277</b>	<b>2.688.157.592</b>	<b>4.194.411.869</b>



*Gracias*

