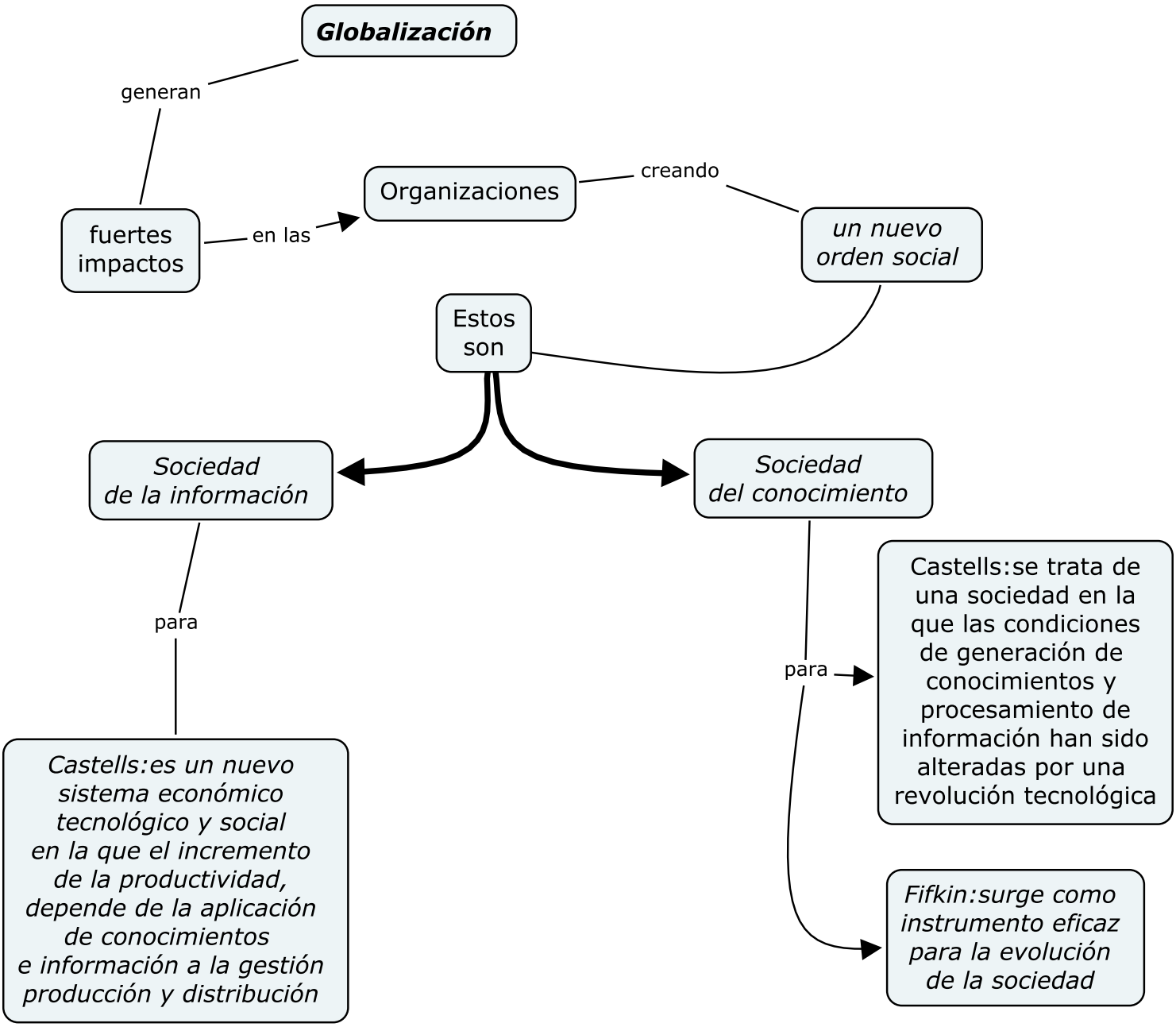
Globalización
generan
fuertes impactos
en las
Organizaciones
creando
un nuevo orden social
Estos son
Sociedad de la información
Sociedad del conocimiento
para
Castells:es un nuevo sistema económico tecnológico y social en la que el incremento de la productividad, depende de la aplicación de conocimientos e información a la gestión producción y distribución
para
Castells:se trata de una sociedad en la que las condiciones de generación de conocimientos y procesamiento de información han sido alteradas por una revolución tecnológica
Fifkin:surge como instrumento eficaz para la evolución de la sociedad